



Restaurant Relly - Albota

albota

<input type="checkbox"/> I'm not a robot	 RECAPTCHA
--	---

Publicat pe: 27/03/25	Vizualiz?ri: 825
Comentarii: 0	Vezi comentariile
Voturi: 75	Scor: 3.7

https://www.pensiuniarad.ro/restaurant/albota/restaurant-relly-albota_175772.php



albota

Restaurant Relly - Albota

Restaurantul Relly din Albota V?cio

Restaurantul Relly este o destina?ie interesant? pentru cei care c?l?toresc prin Albota V?cio. Îmbinând o ambian?? relaxat? cu un meniu accesibil, acest restaurant ofer? o serie de op?iuni pentru un prânz sau o cin? rapid?.

Reperetele Restaurantului Relly

Un aspect notabil al restaurantului este ****parcarea gratuit? pe strad?**, care este un avantaj major pentru clien?ii care vin cu ma?ina. De asemenea, exist? op?iuni de ****serviciu**** care includ ?i ****acceptarea rezerv?rilor****. Indiferent dac?**

doriți să vă bucurați de o masă în interior sau pe **terasă**, Rely are ceva de oferit pentru toată lumea.

Clienți și Atmosferă

Restaurantul este frecventat atât de turiști, cât și de localnici, ceea ce îl face să fie un loc popular în zonă. **Ambianța intimă** este potrivit atât pentru cine singure, cât și pentru grupuri. Intrarea accesibilă pentru persoane în scaun cu roțile asigură că toată lumea se poate bucura de mâncarea oferită.

Meniul și Ofertele

Deși restaurantul nu are o ofertă de ceaiuri excelentă, meniul include diverse **aperitive** și **deserturi** care merită încercate. Serviciul de **luat masă** este eficient, iar preparatele sunt descrise ca fiind acceptabile, însă unii clienți menționează că mâncarea poate fi „slab” uneori.

Dotări și Servicii

Este important de menționat dotările restaurantului, inclusiv disponibilitatea unei toalete curate și a unor **băuturi tari** pentru a răsfăța clienții. În plus, **plățile cu carduri de credit** sunt acceptate, facilitând astfel tranzacțiile.

Concluzie

Restaurantul Rely este un loc convenabil pentru cei care caută o masă rapidă în drum spre destinațiile lor. Deși prețurile clienților variază, mulți apreciază servirea rapidă și prețurile accesibile. Indiferent de experiențele anterioare, este clar că Rely merită o vizită pentru oricine se află în apropiere.

Ne puteți contacta la

, 117030 Albota, - Romania (RO)

Telefonul al acestui **Restaurant** este [+40743288753](tel:+40743288753)

și dacă doreți să trimiți un WhatsApp, poți face acest lucru la [+40743288753](https://www.whatsapp.com/business/profile/40743288753)

Orele noastre de atenție publică sunt:

Zi. Orar
Luni

Deschis 24 de ore

Marți

Deschis 24 de ore

Miercuri

Deschis 24 de ore

Joi

Deschis 24 de ore
Vineri
Deschis 24 de ore
Sâmb?t?
Deschis 24 de ore
Duminic?
Deschis 24 de ore

Site-ul web este [Restaurant Relly](#)

s? ajusta?i orice date pe care îl considera?i nu este exact privind acest web, v? rug?m trimite?i un mesaj ?i s? îl remediem cât mai curând posibil|la cea mai mare vitez?|rapid}. Mul?umesc dinainte v? mul?umesc foarte mult.

Imagini



Restaurant relly street view si 360deg

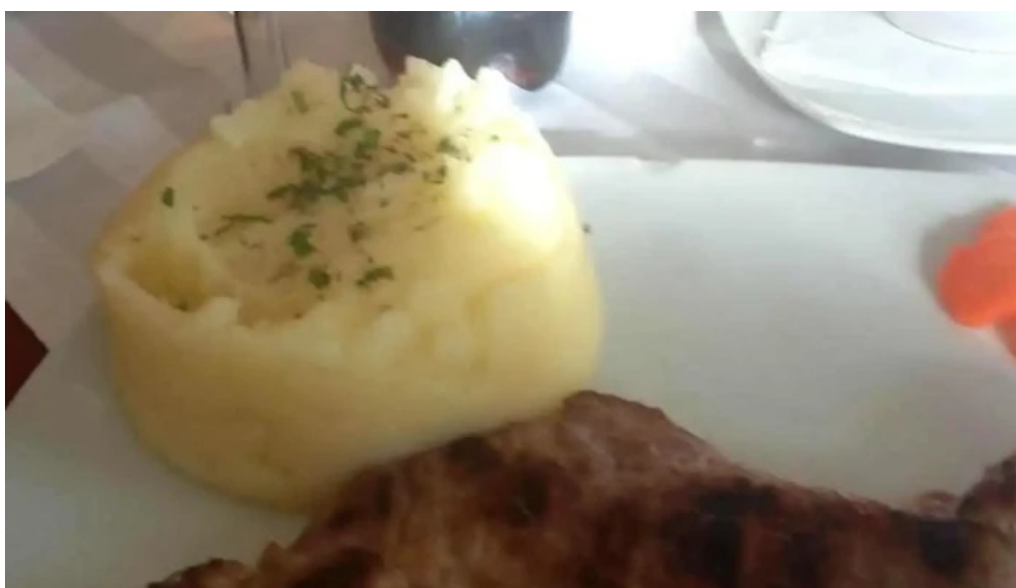

Restaurant relly mancaruribauturi



Restaurant relly loca?ie

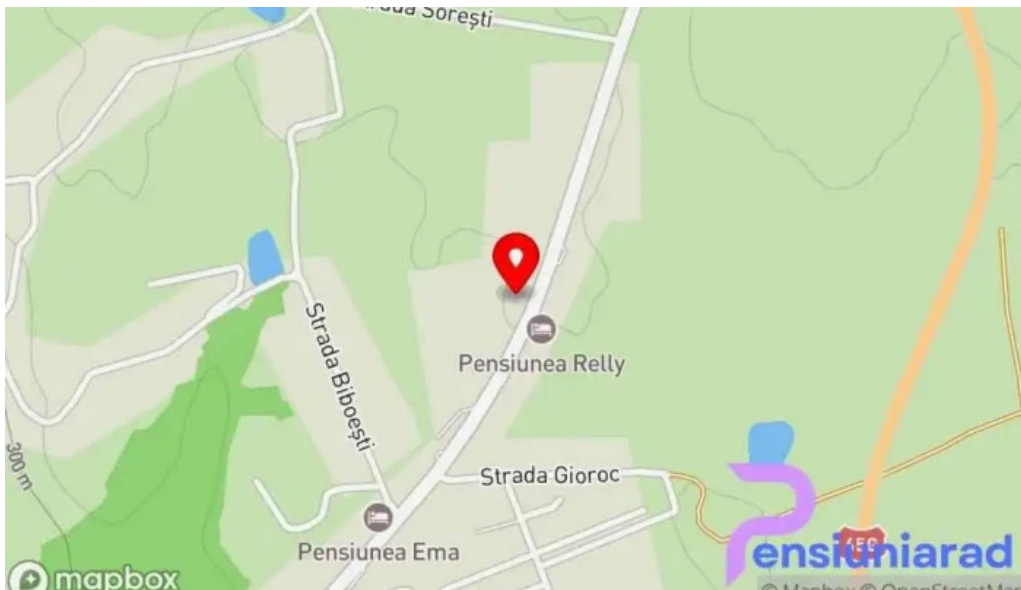

Restaurant relly hart?



Restaurant relly atmosfera



Restaurant relly albota

Etichete

Mic dejun, Intim, Popular pentru, Toalet?, La pachet, Grupuri, Repere, Op?iuni de luat masa, Potrivit? pentru a cina singur, Intrare accesibil? pentru persoane în scaun cu rotile, Accept? rezerv?ri, Alcool, Loc de parcare gratuit, Aperitive, Parcare, Pl?zi, Carduri de credit, Servicii luat masa, Atmosfer? relaxat?, Ambian??, B?uturi tari, Op?iuni pentru serviciu, Dot?ri, Exist? bar, Nu are o ofert? de ceaiuri excelent?, Clientel?, Turi?ti, Cin?, Desert, Parcare gratuit? pe strad?, Oferte, Accesibilitate, Teras?, Planificare

Con?inut similar

4.0 * Hanul Vân?torului - P?ltinoasa

4.2 *	<i>Hanul Berchisesti - Berchi?e?ti</i>
3.1 *	<i>Hanul R?ze?ilor - Hanul Ancu?ei</i>
4.5 *	<i>Hanul Moara cu Noroc - Ineu</i>
4.3 *	<i>Hotel - Restaurant Parc - F?lticeni</i>
4.6 *	<i>Hanul Teilor - D?ne?ti</i>
4.2 *	<i>La Hanul Cotul Buhii - Gura Humorului</i>
4.6 *	<i>Pastravaria Poiana - M?lini</i>
4.6 *	<i>Hanul Lui Mujdei - Vatra Dornei</i>
4.3 *	<i>Doi Voievozi - R?d?u?i</i>

Categorii

atrac?ie turistic?
bed & breakfast
biseric? ortodox?
caban?
caban? de camping
cas? de vacan??
cazare
cazare la gazd?
cazare în regim hotelier
club de spa ?i s?n?tate
cl?dire de patrimoniu
ferm?
gar?
han
hanuri
hostel
hotel
loc de joac?
loc de rug?ciune
local pentru evenimente
min?
motel
muzeu
muzeu cultural

muzeu local de istorie
m?n?stire
operator de turism
pensiune
pensiune de familie
pia??
pia?? de vite
piscin? interioar?
piscin? public?
prim?ria satului
prim?rie
reper istoric
restaurant
restaurant cu bar
restaurant cu specific libanez
restaurant cu specific mediteranean
restaurant cu specific rom?nesc
rezerva?ie natural?
r?u
sal? de fitness
spa
sta?iune
sta?iune de ski
supermarket
unitate de cazare rural?
vil?
?coal?