



## Satul Banului - M?gureni

m?gureni

I'm not a robot  RECAPTCHA

Publicat pe: 29/03/25	Vizualiz?ri: 1888
Comentarii: 0	Vezi comentariile
Voturi: 236	Scor: 4.7

[https://www.pensiuniarad.ro/pensiune/m?gureni/satul-banului-m?gureni\\_180666.php](https://www.pensiuniarad.ro/pensiune/m?gureni/satul-banului-m?gureni_180666.php)

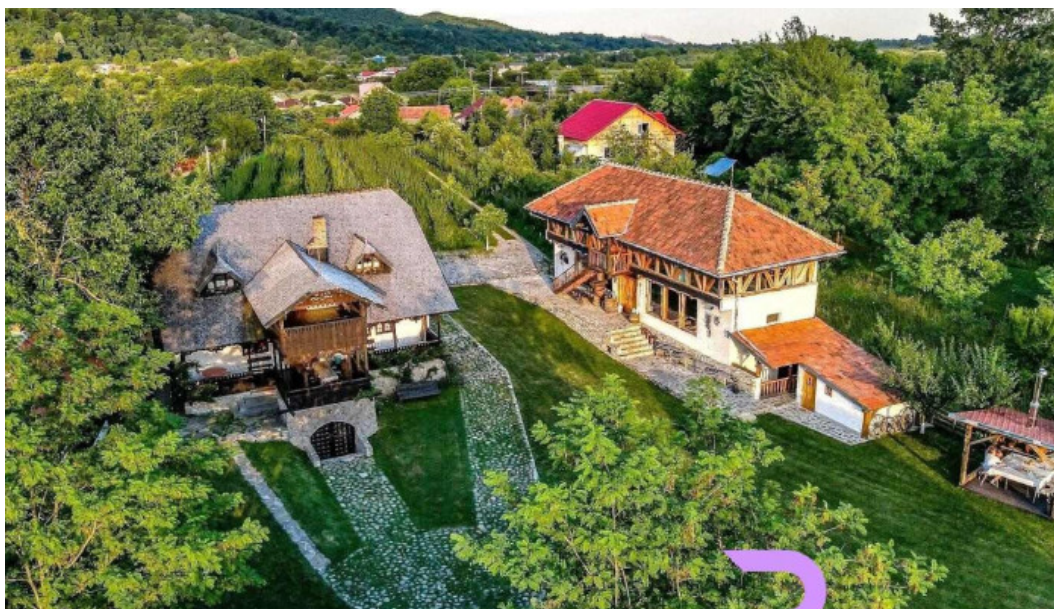

*m?gureni*

### *Satul Banului - M?gureni*

#### **Pensiunea Satul Banului - O Oaz? de Relaxare în M?gureni V?cio**

Pensiunea **Satul Banului** este locul ideal pentru cei care caut? o evadare din agita?ia cotidian?. Situat? în pitoreasca localitate **M?gureni V?cio**, aceast? pensiune ofer? o experien?? autentic? româneasc?, fiind înconjurat? de peisaje de vis ?i natur? neîntinat?.

#### **Atrac?ii ?i Activit??i**

Vizitatorii pot explora diverse **atrac?ii turistice** din zon?, cum ar fi trasee montane sau tururi ale satelor tradi?ionale. Pensiunea dispune de o gr?din? frumoas?, perfect? pentru relaxare, dar ?i pentru organizarea de **evenimente private**.

## Cazare ?i Facilit??i

Cazarea la Pensiunea **Satul Banului** este confortabil? ?i bine dotat?. Camerele sunt spa?ioase, iar decorul rustic aduce un aer cald ?i primitor. În plus, pensiunea ofer? acces la **internet wi-fi**, parcare gratuit? ?i un restaurant cu preparate tradi?ionale delicioase.

## Recenzii ale Oaspe?ilor

Mul?i dintre oaspe?i au l?udat ospitalitatea gazdelor, men?ionând c? atmosfera este mereu pl?cut? ?i relaxant?. De asemenea, mâncarea servit? la pensiune a fost apreciat?, iar preparatele rafinate au f?cut deliciul tuturor vizitatorilor.

## Concluzie

Pensiunea **Satul Banului** reprezint? alegerea perfect? pentru cei dornici de lini?te, natur? ?i tradi?ie. Fie c? veni?i pentru un weekend romantic sau o vacan?? în familie, această pensiune v? va oferi amintiri de neuitat în inima **M?gureni V?cio**.

## Suntem situa?i în

*Strada Hercule?ti, 107350 M?gureni, - Romania (RO)*

Num?rul de telefon al respectivului **Pensiune** este +40758997997  
?i dac? dore?ti s? trimi?i un WhatsApp, po?i face acest lucru la +40758997997

Site-ul web este Satul Banului

Dac? dori?i orice element pe care îl considera?i nu este exact în leg?tur? cu această pagin?, v? solicit?m trimite?i un mesaj pentru a putea s? îl remediem cât mai curând posibil|la cea mai mare vitez?|rapid}. Cu anticipa?ie v? mul?umesc pentru cooperare.

## Imagini



*Satul banului videoclipuri*



*Satul banului program*





*Satul banului m?gureni*



*Satul banului mancaruribauturi*

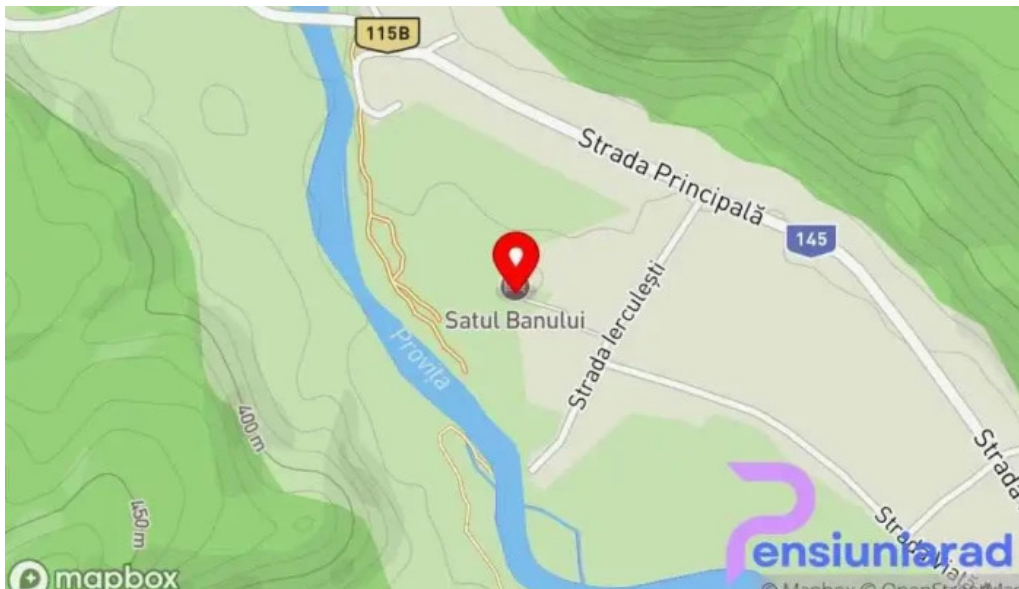

*Satul banului hart?*



*Satul banului exterior*



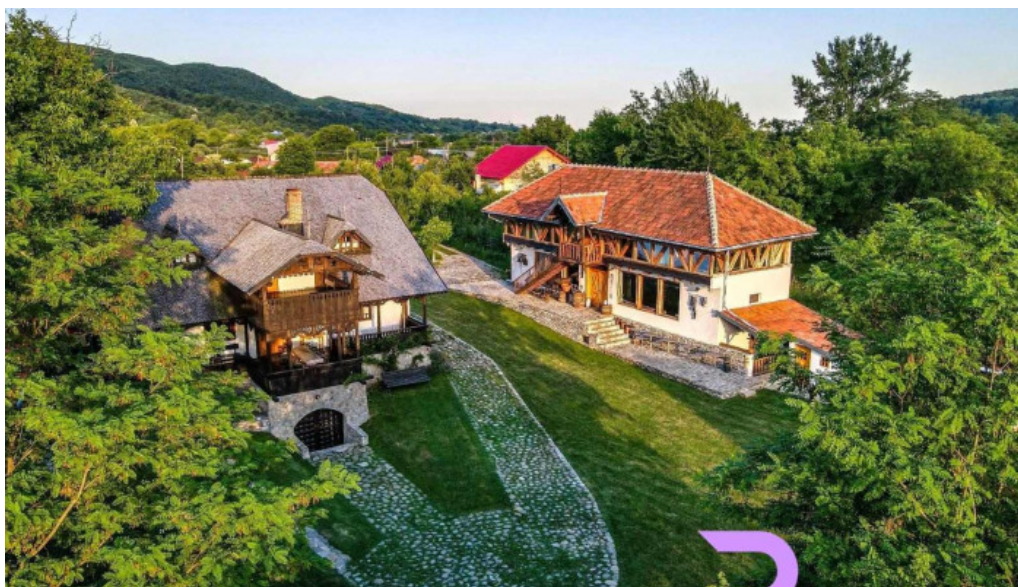

*Satul banului de la vizitatori*

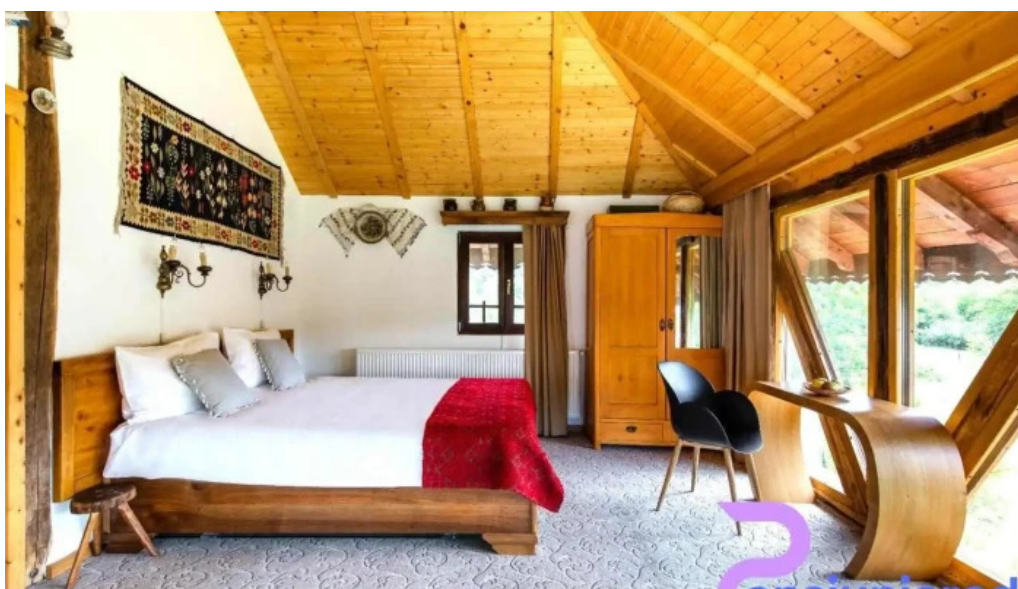

*Satul banului camere*

## Etichete

*explora, pensiunea, relaxare, turistice, pensiune, peisaje, pitoreasca, banului, localitate, diverse, vizitatorii, evadare*

## Conținut similar

---

4.7 \* *Sat de Vacanta Martisorul Cacica - Cacica*

---

4.7 \* *Pensiunea Agroturistica Poiana - Poiana Negrii*

---

4.0 \* *Pensiunea Mario & Ema - Cârlibaba*

---

4.3 \* *Fântânele - Fântânele*

4.7 \* *Pensiunea Irina - Brad*

4.6 \* *Pensiunea Elena - Putna*

4.3 \* *Pensiunea Doina - Certeju De Sus*

3.7 \* *Cerb?l - Cerb?l*

4.9 \* *Casa din Bucovina - P?ltinoasa*

4.8 \* *Casa Irinuca - Sadova*

## Categorii

atrac?ie turistic?
bar
bed & breakfast
biseric? ortodox?
caban?
caban? de camping
cas? de vacan??
cazare
cazare la gazd?
cazare ?n regim hotelier
centru de echita?ie
centru medical
club de noapte
club de spa ?i s?n?tate
cl?dire de patrimoniu
ferm?
ferm? de pe?te
ferm? de p?s?ri
gar?
han
hanuri
hostel
hotel
loc de joac?
loc de rug?ciune
local pentru evenimente
min?
motel
muzeu

muzeu cultural
muzeu local de istorie
m?n?stire
operator de turism
pensiune
pensiune de familie
pia??
pia?? de vite
piscin? interioar?
piscin? public?
prim?ria satului
prim?rie
reper istoric
restaurant
restaurant cu bar
restaurant cu specific libanez
restaurant cu specific mediteranean
restaurant cu specific rom?nesc
restaurant familial
restaurant tip bufet
rezerva?ie natural?
r?u
sal? de fitness
spa
sta?iune
sta?iune de ski
supermarket
unitate de cazare rural?
vil?
?coal?