



Pensiunea Liana - Bughea De Jos

bughea de jos

<input type="checkbox"/> I'm not a robot	 RECAPTCHA
--	---

Publicat pe: 28/03/25	Vizualiz?ri: 1220
Comentarii: 0	Vezi comentariile
Voturi: 122	Scor: 4.8

https://www.pensiuniarad.ro/pensiune-de-familie/bughea-de-jos/pensiunea-liana-bughea-de-jos_1782

85.php

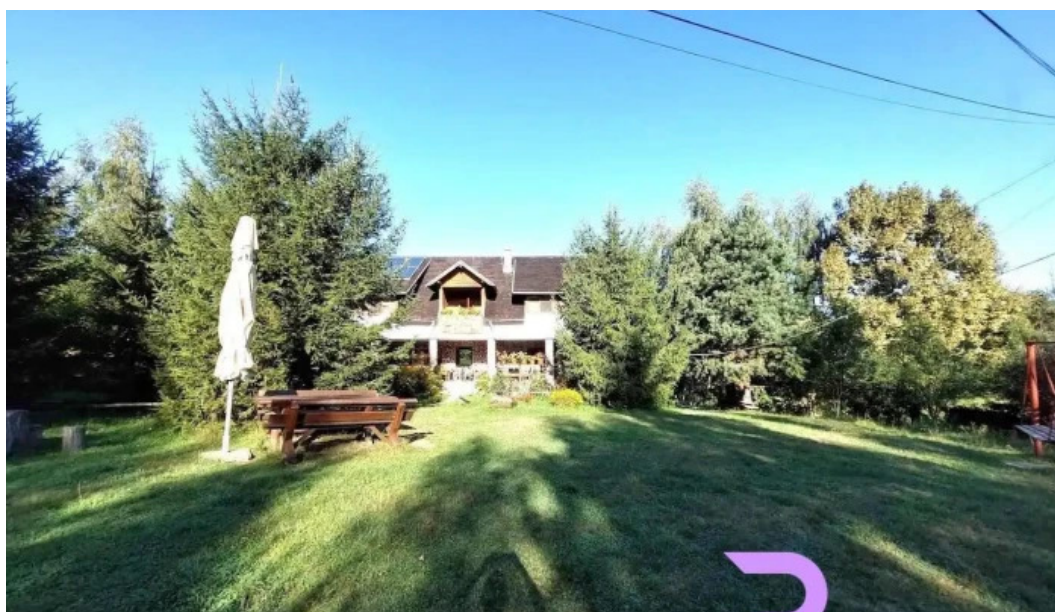

bughea de jos

Pensiunea Liana - Bughea De Jos

Pensiunea Liana - O Oaz? de Lini?te în Bughea de Jos

Pensiunea Liana este o destina?ie ideal? pentru cei care caut? un refugiu lini?tit în mijlocul naturii. Situat? în pitoreasca localitate Bughea de Jos, această pensiune de familie ofer? confortul ?i c?ldura unui c?min, fiind perfect? pentru escapade de weekend sau vacan?e mai lungi.

Condi?ii de Cazare Excelent?

La Pensiunea Liana, oaspe?ii sunt întâmpina?i cu camere spa?ioase ?i

amenajate cu bun gust. Fiecare cameră este dotată cu **TV, Wi-Fi gratuit** și baie proprie, asigurând astfel o ședere plăcută și confortabilă. De asemenea, curățenia și atenția la detalii sunt prioritare pentru gazde.

Activități pentru Toate Vârstele

În jurul pensiunii se află numeroase trasee turistice care pot fi explorate de pasionații de natură. Oaspeții pot opta pentru drumeții montane sau pot vizita atracții locale precum biserici vechi și zone de relaxare în aer liber. Pensiunea Liana organizează și diverse activități recreative, astfel încât familia să se bucure de fiecare moment petrecut aici.

Delicii Culinare

Un alt aspect important al șederii la Pensiunea Liana este oferta culinară. Gazdele pregătesc mâncăruri tradiționale din zona Argeșului, folosind ingrediente proaspete și locale. Mic dejunurile sunt bogate și variate, iar cinele sunt adevărate feast-uri care reflectă cultura gastronomică a regiunii.

Recenzii Pozitive de la Oaspeți

Mulți dintre cei care au vizitat Pensiunea Liana au lăsat recenzii entuziaste, apreciind atmosfera caldă și primitoare. Oaspeții au fost impresionați de amabilitatea personalului și de modul în care s-au simțit ca acasă. De asemenea, peisajele înconjurătoare și liniștea zonei sunt alte aspecte menționate frecvent.

Concluzie

Pensiunea Liana din Bughea de Jos reprezintă alegerea perfectă pentru familii care doresc să evadeze din agitația cotidiană. Cu facilități excelente, o ofertă culinară delicioasă și o atmosferă prietenoasă, aceasta este cu siguranță un loc unde te poți relaxa și reîncărca bateriile. Indiențiază-ți următoarea vacanță la Pensiunea Liana și descoperă frumusețea tradiției românești!

Ne puteți găsi în

Poenandre 1145, 117165 Bughea de Jos, - Romania (RO)

Numărul de telefon al menționatului **Pensiune de familie** este [+40745982442](tel:+40745982442) și dacă dorești să trimiți un WhatsApp, poți face acest lucru la [+40745982442](https://wa.me/40745982442)

Site-ul web este [Pensiunea Liana](#)

Dacă solicitați să schimbăm orice informații pe care îl considerați nu este exact referitor la acest web, vă rugăm trimiteți un mesaj astfel încât să îl remediem cât mai curând posibil [la cea mai mare viteză|rapid}. Cu anticipație vă mulțumesc foarte mult.

Imagini



Pensiunea liana videoclipuri



Pensiunea liana mancaruribauturi



Pensiunea liana instagram

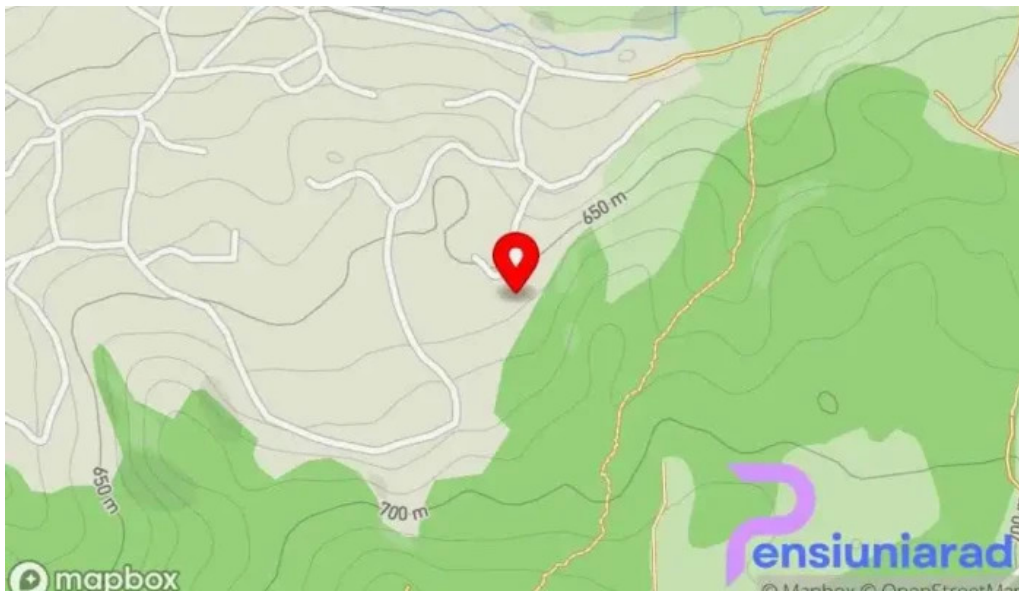

Pensiunea liana hart?

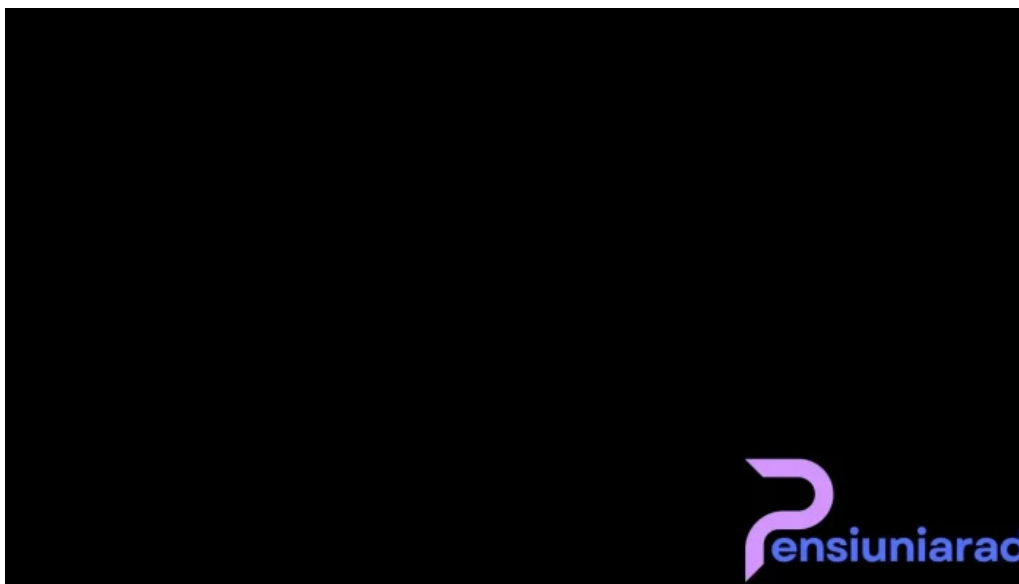

Pensiunea liana de la vizitatori



Pensiunea liana camere

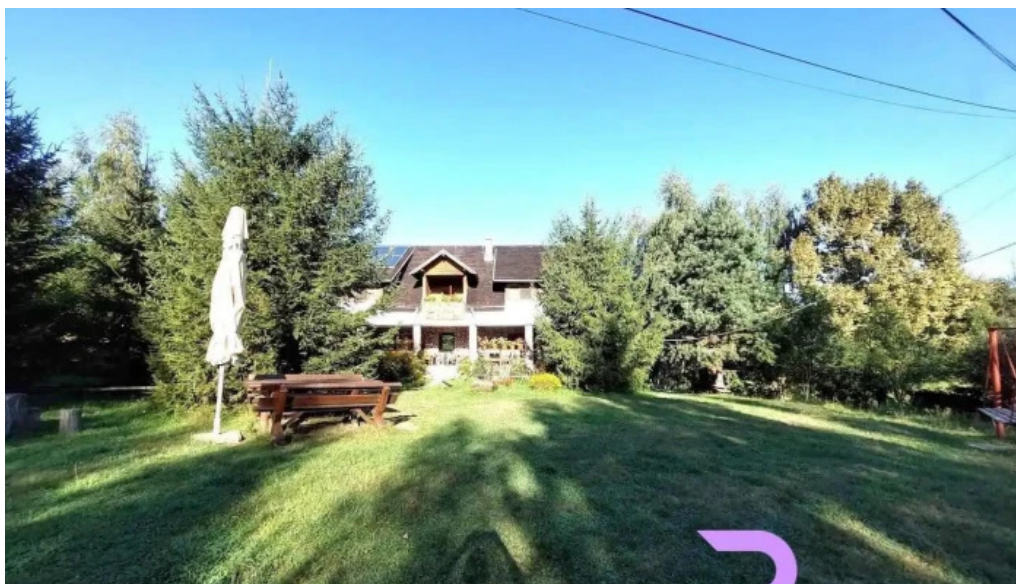

Pensiunea liana bughea de jos

Etichete

pensiunea, naturii, pensiune, fiecare, asemenea, recenzii, refugiul, pitoreasca, confortul, mijlocul, localitate, familie

Conținut similar

4.8 * *Pârte?tii de Jos - Pârte?tii De Jos*

3.8 * *Vicovu de Jos - Vicovu De Jos*

4.9 * *Horodnic de Jos - Horodnic De Jos*

4.8 * *Brodina de Jos - Brodina De Jos*

3.7 * *Vicovu De Jos - Vicovu De Jos*

4.7 * *Comuna Horodnic de Jos - Romania*

4.9 * *Cazare Vicoveancaa - Vicovu De Jos*

4.8 * *Bucovina tradi?ional? - Horodnic De Jos*

4.8 * *Enigma Bucovinei - Vicovu De Jos*

4.6 * *Pensiunea Somara - G?ine?ti*

Categorii

atrac?ie turistic?

bed & breakfast
biseric? ortodox?
caban?
caban? de camping
cas? de vacan??
cazare
cazare la gazd?
cazare în regim hotelier
centru de echita?ie
club de spa ?i s?n?tate
cl?dire de patrimoniu
ferm?
gar?
han
hanuri
hostel
hotel
loc de joac?
loc de rug?ciune
local pentru evenimente
min?
motel
muzeu
muzeu cultural
muzeu local de istorie
m?n?stire
operator de turism
pensiune
pensiune de familie
pia??
pia?? de vite
piscin? interioar?
piscin? public?
prim?ria satului
prim?rie
reper istoric
restaurant
restaurant cu bar
restaurant cu specific libanez
restaurant cu specific mediteranean
restaurant cu specific românesc
rezerva?ie natural?

râu
sal? de fitness
spa
sta?iune
sta?iune de ski
supermarket
unitate de cazare rural?
vil?
?coal?