



Cula Racovi?a - Racovi?a

racovi?a

<input type="checkbox"/> I'm not a robot	 RECAPTCHA
--	---

Publicat pe: 03/04/25	Vizualiz?ri: 462
Comentarii: 0	Vezi comentariile
Voturi: 42	Scor: 4.3

https://www.pensiuniarad.ro/muzeu/racovi?e?/a/cula-racovi?e?/a-racovi?e?/a_186494.php



racovi?a

Cula Racovi?a - Racovi?a

Muzeul Cula Racovi?a: O oaz? de istorie ?i tradi?ie

Muzeul Cula Racovi?a, situat ?n localitatea Racovi?a, Vâlcea, este o destina?ie unic? pentru cei pasiona?i de istorie ?i cultur?. Acest muzeu etnografic, dedicat p?str?rii tradi?iilor locale, este un loc potrivit pentru copii ?i familii, av?nd dot?ri care fac vizita pl?cut? ?i educativ?.

Dot?ri pentru o experien?? de neuitat

Cula Racovi?a a fost restaurat? cu grij?, oferind vizitatorilor un spa?iu elegant ?i bine ?ntre?inut. Exponatele sunt organizate cu aten?ie, iar ?ngrijitorul

muzeului, profesorul C. N?stase, aduce la via?? istoria locului prin pove?tile sale captivante. În curte, se afl? celebra lingur? de lemn de 17,5 metri, un adev?rat simbol al tradi?iei locale.

Un loc potrivit pentru copii

Vizita la Muzeul Cula Racovi?a este o oportunitate excelent? pentru a-i înv??a pe cei mici despre cultura tradi?ional? româneasc?. Activit??ile interactive ?i exponatele interesante fac ca acest loc s? fie potrivit pentru copii, stimulându-le curiozitatea ?i aprecierea pentru istorie.

Restaurant ?i facilit??i

De?i muzeul nu dispune de un restaurant propriu, zona din jurul Culei Racovi?a ofer? op?iuni de luat masa pentru vizitatori. Astfel, familiile pot combina o vizit? educativ? cu o mas? delicioas?, bucurându-se de gastronomia local?.

Ce spun vizitatorii?

Mul?i vizitatori au descris Muzeul Cula Racovi?a ca fiind "minunat" ?i "interesant". De?i exist? unele critici legate de respectarea programului de vizitare, majoritatea oaspe?ilor apreciaz? bog??ia obiectelor expuse ?i modul în care acestea sunt prezentate. Este un loc exceptional, unde istoria prinde via?? ?i unde fiecare obiect spune o poveste.

Concluzie

Muzeul Cula Racovi?a merit? vizitat, nu doar pentru exponatele sale valoroase, ci ?i pentru atmosfera intim? ?i surprinz?toare care te înv?luie. Odat? ce p??e?ti în acest loc, te vei sim?i transportat înapoi în timp, înv??ând despre tradi?iile ?i cultura româneasc?. Nu uita?i s? verifica?i programul de func?ionare ?i s? planifica?i vizita în avans, pentru a nu rata ocazia de a explora această bijuterie cultural?!

Adresa noastr? este

. 115400 Racovi?a, - Romania (RO)

Telefonul de contact al acestui **Muzeu** este [+40744499422](tel:+40744499422)

?i dac? dore?ti s? trimi?i un WhatsApp, po?i face acest lucru la [+40744499422](https://www.whatsapp.com/channel/0029va115400)

Deschidem la urm?torul program:

Zi. Orar
Luni
Închis

Mar?i
10–14
Miercuri
Închis
Joi
Închis
Vineri
Inchis
Sâmb?t?
Închis
Duminic?
Închis

Site-ul web este Cula Racovi?a

s? ajusta?i orice date pe care îl considera?i c? nu este corect referitor la acest web, v? îndemn?m s? trimite?i un mesaj astfel încât s? îl remediem cât mai curând posibil|la cea mai mare vitez?|rapid}. V? mul?umim anticipat apreciem.

Imagini



Cula racovi?a racovi?a



Cula racovita zon?

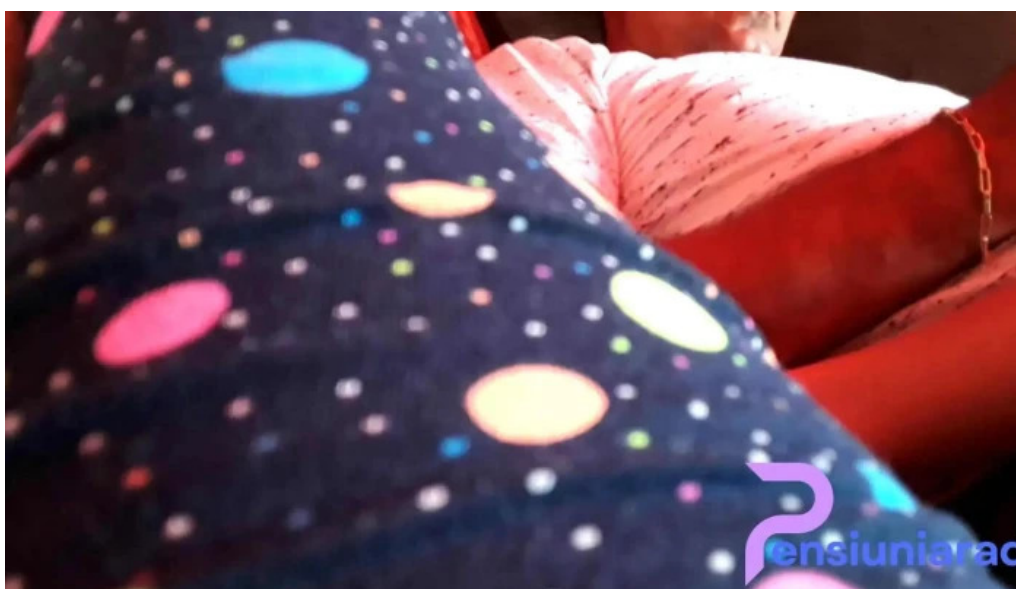

Cula racovita videoclipuri



Cula racovita telefon



Cula racovita street view si 360deg



Cula racovita reduceri



Cula racovita recenzii



Cula racovita racovi?a



Cula racovita pre?uri



Cula racovita num?r

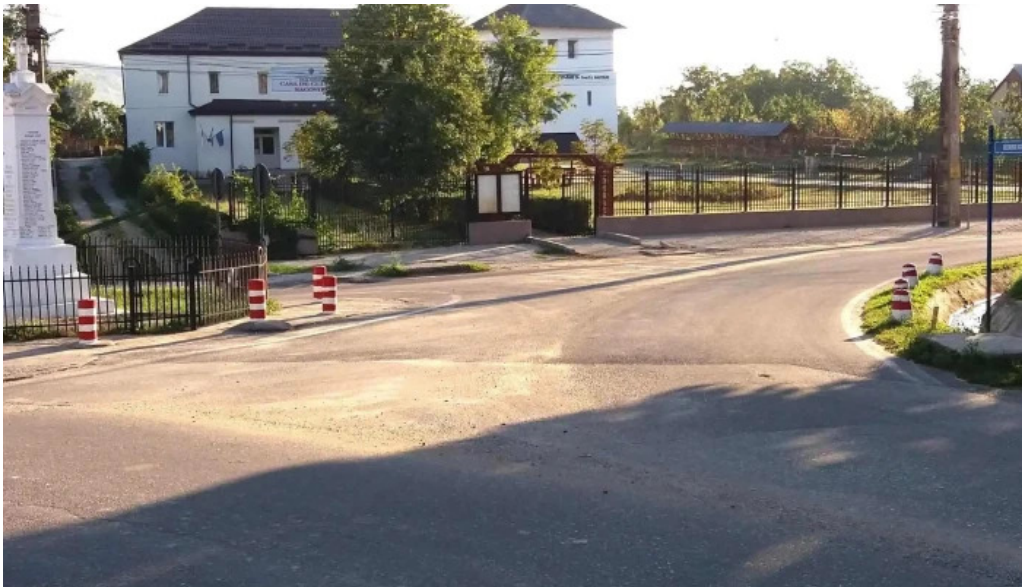

Cula racovita loca?ie



Cula racovita instagram

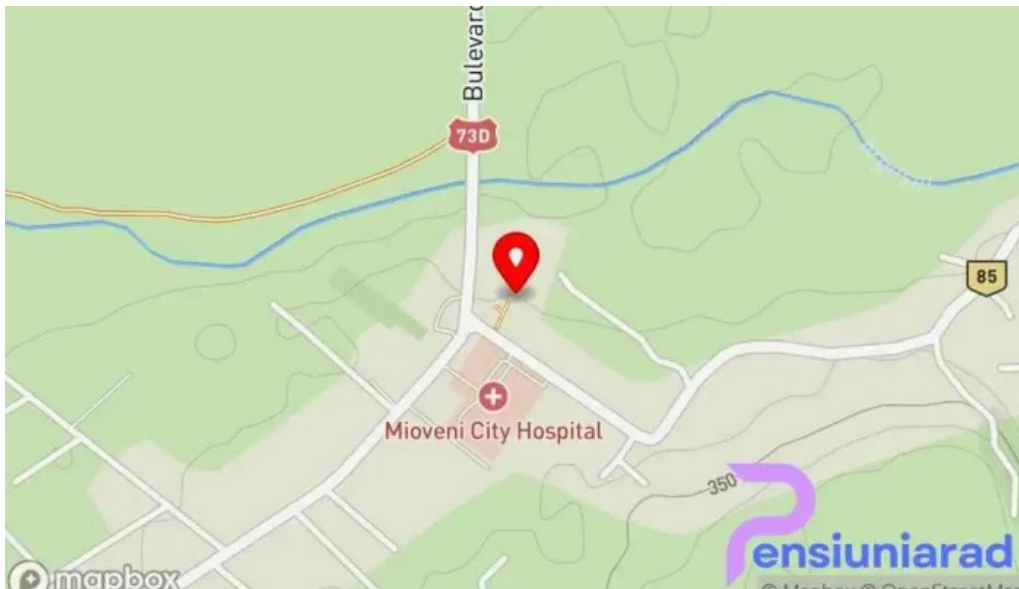

Cula racovita hart?

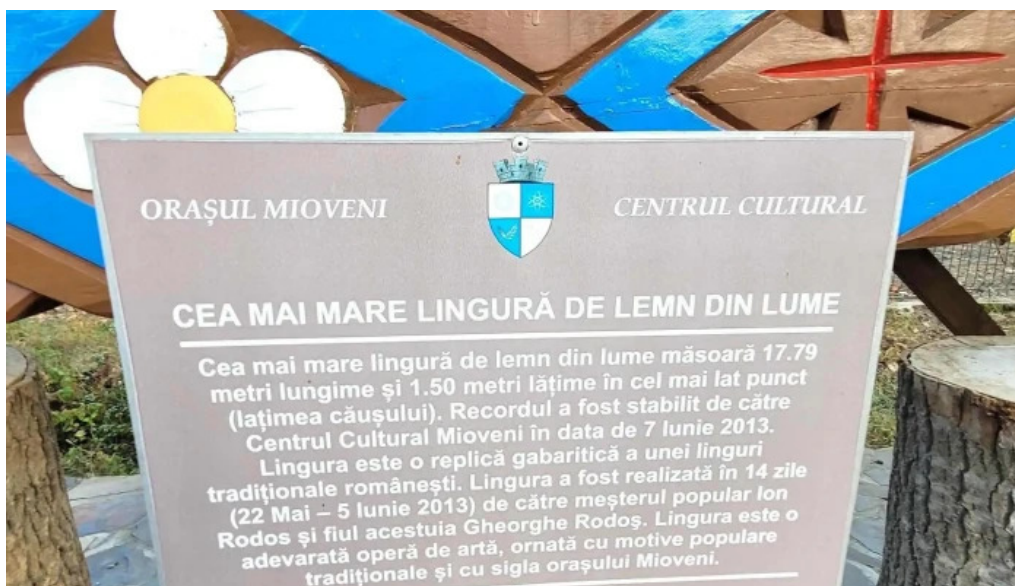

Cula racovita aproape de mine

Etichete

Copii, Potrivit pentru copii, Restaurante, Dot?ri

Con?inut similar

4.6 * *Hanul Domnesc - Suceava*

4.3 * *Sta?iunea Straja - Statiunea Straja*

4.8 * *Casa Memorial? „Ciprian Porumbescu” - Ciprian Porumbescu*

4.6 * *P?rtia C?rlibaba - Comuna C?rlibaba*

4.7 * *Muzeul Satului Cioc?ne?ti - Cioc?ne?ti*

4.6 * *Muzeul „Ciprian Porumbescu” - Ciprian Porumbescu*

4.8 * *Muzeul M?n?stirii Putna - Putna*

4.7 * *Hanul cu Strumfi - Deva*

4.5 * *Hanul Moara cu Noroc - Ineu*

4.2 * *Popasul Castelului - Hunedoara*

Categorii

agen?ie de ?nchirieri de case de vacan??

apartament ?n regim hotelier

atrac?ie turistic?
bar
bed & breakfast
biseric?
biseric? ortodox?
caban?
caban? de camping
cas? de vacan??
cazare
cazare la gazd?
cazare în regim hotelier
centru de echita?ie
centru medical
club de noapte
club de spa ?i s?n?tate
cl?dire de patrimoniu
c?su??
ferm?
ferm? de pe?te
ferm? de p?s?ri
gar?
gr?dini??
han
hanuri
hostel
hotel
loc de joac?
loc de rug?ciune
local pentru evenimente
min?
motel
muzeu
muzeu cultural
muzeu local de istorie
m?n?stire
operator de turism
pensiune
pensiune de familie
pia??
pia?? de vite
piscin? interioar?
piscin? public?

pizzerie
prim?ria satului
prim?rie
reper istoric
restaurant
restaurant cu bar
restaurant cu specific libanez
restaurant cu specific mediteranean
restaurant cu specific rom?nesc
restaurant familial
restaurant tip bufet
rezerva?ie natural?
r?u
sal? de fitness
spa
sta?iune
sta?iune de ski
supermarket
tab?r? de var?
unitate de cazare rural?
vil?
Închiriere cabane
?coal?