



Pensiuniarad: Servicii si comer? in Romania

## Pensiunea Diana - Sat Arefu, Com.Arefu

sat arefu, com.arefu

I'm not a robot  RECAPTCHA

Publicat pe: 27/03/25	Vizualiz?ri: 429
Comentarii: 0	Vezi comentariile
Voturi: 39	Scor: 4.7

[https://www.pensiuniarad.ro/hotel/sat-arefu-com-arefu/pensiunea-diana-sat-arefu-com-arefu\\_175857](https://www.pensiuniarad.ro/hotel/sat-arefu-com-arefu/pensiunea-diana-sat-arefu-com-arefu_175857)

php

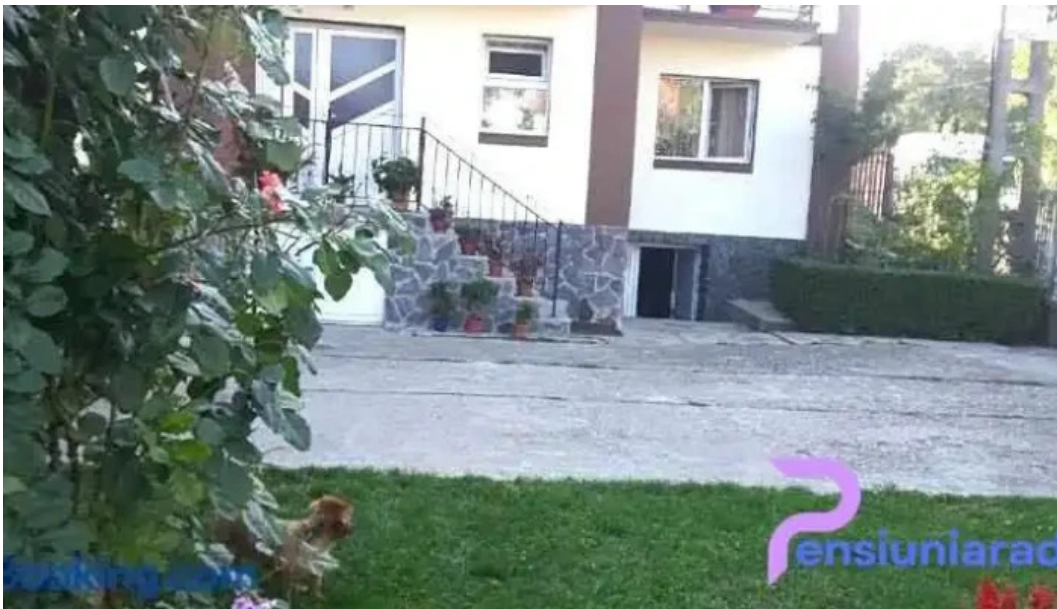

*sat arefu, com.arefu*

## *Pensiunea Diana - Sat Arefu, Com.Arefu*

### **Pensiunea Diana - O Oaz? de Relaxare în Sat Arefu**

Pensiunea Diana este locul ideal pentru cei care caut? o evadare din agita?ia cotidian?. Amplasat? în frumosul sat Arefu, Comuna Arefu, această pensiune ofer? o experien?? de neuitat pentru to?i oaspe?ii s?i.

### **Camere Confortabile ?i Primitoare**

La Pensiunea Diana, fiecare camer? este decorat? cu gust ?i dotat? cu toate facilit??ile necesare pentru un sejur pl?cut. Oaspe?ii pot alege dintr-o varietate

de camere, toate având **vederi spectaculoase asupra peisajului montan.**

## **Servicii Excelent?**

Personalul de la Pensiunea Diana este prietenos și dedicat, asigurându-se că fiecare oaspete se simte binevenit. Serviciile oferite includ acces la internet, mic dejun inclus și recomandări pentru activități turistice în zonă.

## **Activități și Distracție în Natur?**

În apropierea pensiunii, oaspeții pot explora trasee de drumeție, pot vizita obiective turistice locale sau pot organiza excursii cu bicicleta. Pensiunea Diana este punctul de plecare perfect pentru aventuri în natură.

## **Concluzie**

Pentru cei în căutarea unui loc liniștit și relaxant, Pensiunea Diana din Sat Arefu este alegerea perfectă. Cu un ambient plăcut, servicii excelente și numeroase activități de explorat, această pensiune promite o experiență memorabilă pentru toți vizitatorii săi. Venirea aici va fi cu siguranță o alegere pe care nu o veți regreta!

## **Afacerile noastre se află la**

*Str. Principala, nr.217, Sat Arefu, Com.Arefu, 114070 Sat Arefu, Com.Arefu, - Romania (RO)*

Numărul de telefon al acestui **Hotel** este +40752294714

și dacă dorești să trimiți un WhatsApp, poți face acest lucru la +40752294714

Dacă este necesar orice informații pe care îl considerați nu este corect privind această pagină, vă rugăm trimiteți un mesaj și să îl remediem cât mai curând posibil la cea mai mare viteză/rapid}. Mulțumesc dinainte și mulțumesc foarte mult.

## **Imagini**



*Pensiunea diana street view si 360deg*

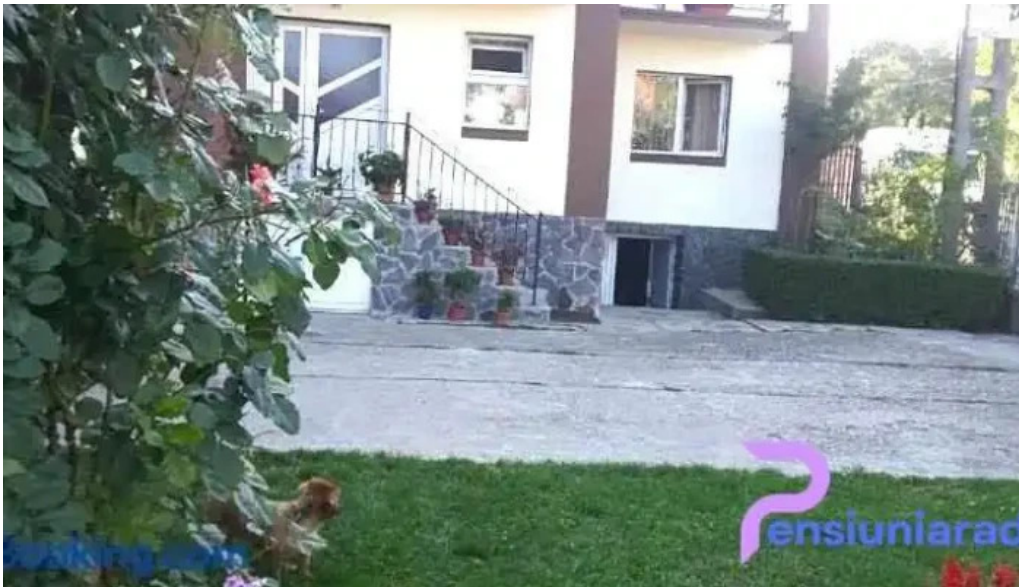

*Pensiunea diana sat arefu com arefu*





*Pensiunea diana pre?uri*

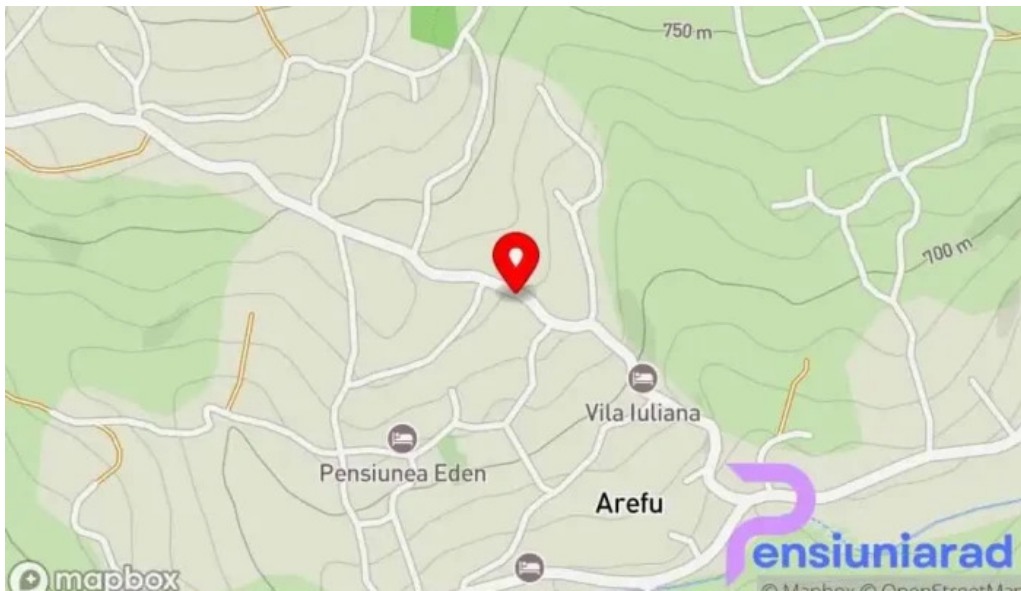

*Pensiunea diana hart?*



*Pensiunea diana exterior*



*Pensiunea diana de la vizitatori*



*Pensiunea diana camere*

## Etichete

*necesare, pensiunea, confortabile, turistice, neuitat, servicii, evadare, primitoare, frumosul, pensiune, relaxare, fiecare*

## Conținut similar

- [4.6 \\* Cabana Diana - Capu Câmpului](#)
- [4.6 \\* Diana - Poieni-Solca](#)
- [4.7 \\* Sat de Vacanta Martisorul Cacica - Cacica](#)
- [4.9 \\* Bucovina Mea - Breaza De Sus](#)
- [4.1 \\* izvor Suceava - Izvoarele Sucevei](#)
- [4.7 \\* Pensiunea Agroturistica Poiana - Poiana Negrii](#)
- [4.1 \\* M?r?i?orul - Pârte?tii De Sus](#)
- [4.1 \\* Negostina - Romania](#)
- [4.1 \\* Pensiunea Domeniul Stanca - Sun?tori](#)
- [4.0 \\* Pensiunea Mario & Ema - Cârlibaba](#)

## Categorii

atrac?ie turistic?



bed & breakfast
biseric? ortodox?
caban?
caban? de camping
cas? de vacan??
cazare
cazare la gazd?
cazare în regim hotelier
club de spa ?i s?n?tate
cl?dire de patrimoniu
ferm?
gar?
han
hanuri
hostel
hotel
loc de joac?
loc de rug?ciune
local pentru evenimente
min?
motel
muzeu
muzeu cultural
muzeu local de istorie
m?n?stire
operator de turism
pensiune
pensiune de familie
pia??
pia?? de vite
piscin? interioar?
piscin? public?
prim?ria satului
prim?rie
reper istoric
restaurant
restaurant cu bar
restaurant cu specific libanez
restaurant cu specific mediteranean
restaurant cu specific românesc
rezerva?ie natural?
râu

sal? de fitness
spa
sta?iune
sta?iune de ski
supermarket
unitate de cazare rural?
vil?
?coal?