



P?str?v?ria Valea R?u?orului - Berevoe?ti

berevoe?ti

 I'm not a robot 

Publicat pe: 29/03/25	Vizualiz?ri: 856
Comentarii: 0	Vezi comentariile
Voturi: 107	Scor: 4.4

https://www.pensiuniarad.ro/ferm?f-de-pe?te/berevoe?ti/p?str?v?ria-valea-rau?orului-berevoe?ti_178384.php



berevoe?ti

P?str?v?ria Valea R?u?orului - Berevoe?ti

Descoper? P?str?v?ria Valea R?u?orului

P?str?v?ria Valea R?u?orului, situat? ?n Berevoe?ti , este o destina?ie ideal? pentru cei care doresc s? se bucure de ****peisaje de vis**** ?i de un p?str?v proasp?t. La doar dou? ore de mers cu ma?ina din Bucure?ti, aceast? ferm? de pe?te se dovede?te a fi o escapad? perfect? pentru iubitorii de natur? ?i m?ncare bun?.

Experien?e Culinar? Unic?

La P?str?v?ria Valea Râu?orului, ospitalitatea este la ea acas?. Ancu?a, gazda locului, te întâmpin? cu un zâmbet sincer, creând o atmosfer? prietenoas?. Oaspe?ii laud? constant **p?str?vul proasp?t**, g?tit “aruncat pe jar”, ?i m?m?liga servit? al?turi, ambele fiind preparate cu aten?ie. De?i meniul poate p?rea limitat, mâncarea este delicioas?, iar pre?urile sunt accesibile, costul mediu pentru dou? persoane fiind de aproximativ 160 de lei. În plus, tortul casei este foarte apreciat de vizitatori, de?i cafeaua ?i limonada nu au fost întotdeauna pe placul tuturor.

Un Cadru Natural de Excep?ie

Ferm? de pe?te este amplasat? într-un loc superb, potrivit pentru camping, cu un num?r semnificativ de corturi în zon?. Aeroportul curat, lini?tea ?i oamenii minuna?i transform? acest col? de rai într-o destina?ie ideal? pentru relaxare. Fie c? alegi s? admiri pe?tii înotând sau s? te bucuri de o mas? delicioas? afar?, fiecare moment petrecut aici este special.

Impresii ?i Recomand?ri

Oaspetele revin constant la P?str?v?ria Valea Râu?orului datorit? atmosferei pl?cute ?i a serviciilor de calitate. Mul?i afirm? c? locul merit? vizitat, chiar dac? unele aspecte precum viteza de servire ar putea fi îmbun?t?ite. Totu?i, frumuse?ea natural? a zonei ?i p?str?vul delicios compenseaz? orice neajunsuri. Dac? e?ti în c?utarea unei experien?e gastronomice autentic române?ti, cu un peisaj care î?i taie respira?ia, P?str?v?ria Valea Râu?orului ar putea fi destina?ia perfect? pentru tine!

Afacerile noastre se afl? la

[, 117115 Berevoe?ti, - Romania \(RO\)](#)

Telefonul de contact al men?ionatului **Ferm? de pe?te** este [+40743030003](tel:+40743030003) ?i dac? dore?ti s? trimi?i un WhatsApp, po?i face acest lucru la [+40743030003](tel:+40743030003)

Suntem deschi?i în urm?toarele ore:

Zi.Orar
Luni

Deschis 24 de ore

Mar?i

Deschis 24 de ore

Miercuri

Deschis 24 de ore

Joi

Deschis 24 de ore

Vineri

Deschis 24 de ore

Sâmb?t?

Deschis 24 de ore

Duminic?

Deschis 24 de ore

s? altera?i orice detalii pe care îl considera?i c? nu este precis despre
aceast? pagin?, v? cerem trimite?i un mesaj astfel încât s? îl remediem cât mai
curând posibil|la cea mai mare vitez?|rapid}. Cu anticipa?ie apreciem.

Imagini



P?str?v?ria valea rau?orului berevoe?ti

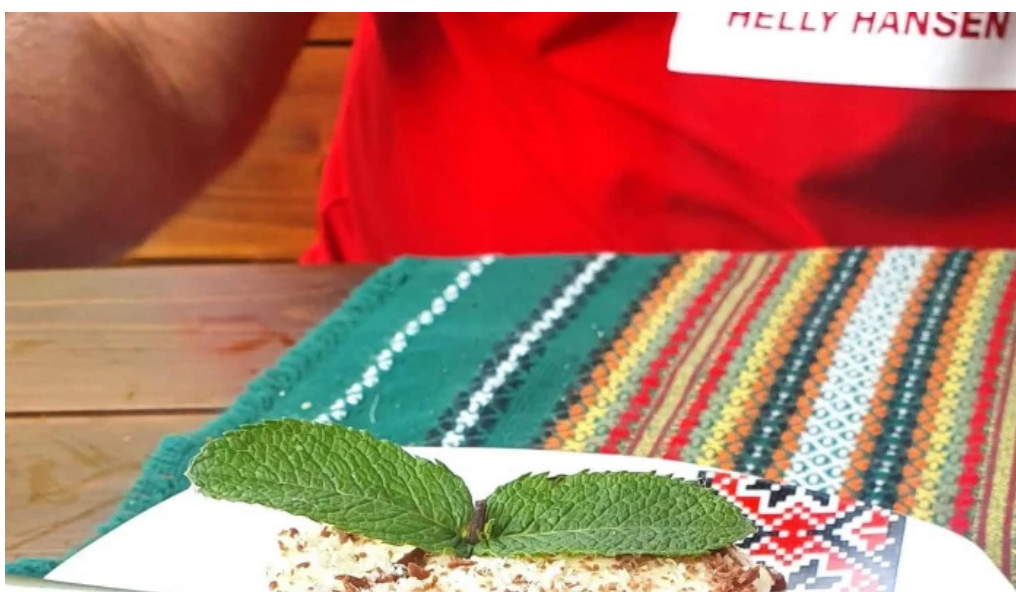

Pastravaria valea rausorului videoclipuri



Pastravaria valea rausorului telefon



Pastravaria valea rausorului street view si 360deg



Pastravaria valea rausorului reduceri



Pastravaria valea rausorului pre?uri

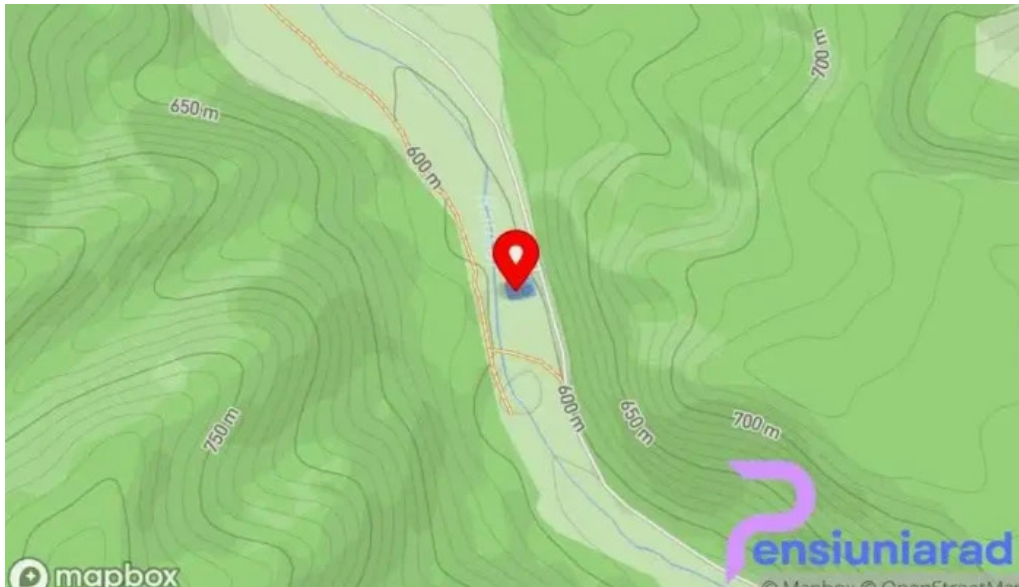

Pastravaria valea rausorului hart?



Pastravaria valea rausorului de la proprietar



Pastravaria valea rausorului catalog



Pastravaria valea rausorului berevoe?ti



Pastravaria valea rausorului aproape de mine



Pastravaria valea rausorului adres?

Etichete

aproximativ, accesibile, ospitalitatea, limitat, iubitorii, peisaje, persoane, aruncat, preparate, locului, deschis, constant

Conținut similar

4.8 * *Valea Bistriței - Broteni*

4.5 * *Hanul și Pastravaria Tibau - Cârlibaba*

4.6 * *Pastravaria Poiana - Mîlini*

4.7 * *Mănăstirea Bogdănești - Suceava*

3.4 * Salina Cacica - Cacica

4.3 * Gara Mocu?ni?a Hu?ulca, Moldovi?a - Moldovi?a

4.3 * Hotel - Restaurant Parc - F?lticeni

4.6 * P?rtia C?rlibaba - Comuna C?rlibaba

4.1 * Hanul Ancu?ei - Hanul Ancu?ei

4.5 * Acas? ?n Bucovina - Capu C?mpului

Categorii

atrac?ie turistic?
bed & breakfast
biseric? ortodox?
caban?
caban? de camping
cas? de vacan??
cazare
cazare la gazd?
cazare ?n regim hotelier
centru de echita?ie
club de spa ?i s?n?tate
cl?dire de patrimoniu
ferm?
ferm? de pe?te
ferm? de p?s?ri
gar?
han
hanuri
hostel
hotel
loc de joac?
loc de rug?ciune
local pentru evenimente
min?
motel
muzeu
muzeu cultural
muzeu local de istorie
m?n?stire

operator de turism
pensiune
pensiune de familie
pia??
pia?? de vite
piscin? interioar?
piscin? public?
prim?ria satului
prim?rie
reper istoric
restaurant
restaurant cu bar
restaurant cu specific libanez
restaurant cu specific mediteranean
restaurant cu specific românesc
restaurant familial
rezerva?ie natural?
râu
sal? de fitness
spa
sta?iune
sta?iune de ski
supermarket
unitate de cazare rural?
vil?
?coal?