



Cabana Brusturet - Dâmbovicioara

dâmbovicioara

I'm not a robot 
reCAPTCHA

| | |
|-----------------------|-------------------|
| Publicat pe: 30/03/25 | Vizualiz?ri: 2808 |
| Comentarii: 0 | Vezi comentariile |
| Voturi: 351 | Scor: 3.7 |

https://www.pensiuniarad.ro/cabanĂf/dambovicioara/cabana-brusturet-dambovicioara_181925.php



dâmbovicioara

Cabana Brusturet - Dâmbovicioara

Descoper? Cabana Brusturet din Dâmbovicioara

Cabana Brusturet, situat? în inima naturii, în Cheile Brustureului, este o destina?ie perfect? pentru iubitorii de montan ?i lini?te. Aceast? caban?, recent renovat?, ofer? servicii variate ?i un cadru idilic pentru relaxare ?i explorare.

Un loc primitor cu personal amabil

Mul?i vizitatori au l?udat amabilitatea personalului. "Am fost servi?i exemplar! Personal amabil, meniu variat pentru o caban? de munte," spune un turist entuziast. Gazdele sunt cunoscute pentru ospitalitatea lor, f?cându-te s? te

sim?i ca acas?, departe de agita?ia ora?ului.

Mâncare gustoas?, dar cu mici neajunsuri

De?i mâncarea a primit aprecieri, exist? ?i p?reri mai critice. Unele preparate, cum ar fi ciorba de pui sau diverse deserturi, nu au îndeplinit a?tept?rile unora dintre clien?i, care au sim?it c? "mâncarea este scump?, aproape comestibil?." Totu?i, mul?i au savurat micii proaspe?i ?i vinul casei, subliniind c? "servirea a fost prompt?, iar pre?urile sunt decente."

Condi?iile de cazare

Cazarea la Cabana Brusturet ofer? un confort decent, dar ?i câteva neajunsuri. "Cazare ok, curat în camer?, c?ldur? ?i ap? cald?," spun unii vizitatori. Totu?i, al?ii au men?ionat probleme legate de temperatura din camere ?i lipsa apei calde, aspecte care pot crea disconfort.

Peisaje de vis ?i oportunit??i de drume?ii

Cabana se afl? în apropierea Parcului Na?ional Piatra Craiului, oferind acces la numeroase trasee montane. "Peisaj de basm, mâncare ca la mama acas?," afirm? un alt vizitator, eviden?iind frumuse?ea natural? a zonei. Cheile Dâmbovicioarei reprezint? un cadru perfect pentru drume?ii ?i explor?ri.

Recomand?ri ?i concluzie

Cabana Brusturet este ideal? pentru cei care caut? o evadare în natur?, dar este indicat s? fii preg?tit pentru eventualele neajunsuri legate de servicii ?i mâncare. "Recomand un popas aici în drumul dumneavoastr? spre munte!" subliniaz? un alt vizitator, ceea ce ar putea încuraja pe al?ii s? descopere acest loc încânt?tor. Indiferent de experien?ele mixte, frumuse?ea peisajului ?i lini?tea naturii sunt certitudini, f?când din Cabana Brusturet un loc meritat de vizitat.

Cl?direa noastr? se afl? la

, [137051 Dâmbovicioara, - Romania \(RO\)](#)

Linia de contact al men?ionatului **Caban?** este [+40770141229](tel:+40770141229)

?i dac? dore?ti s? trimi?i un WhatsApp, po?i face acest lucru la [+40770141229](tel:+40770141229)

Site-ul web este [Cabana Brusturet](#)

În cazul în care dori?i orice element pe care îl considera?i nu este precis în leg?tur? cu această pagin?, v? îndemn?m s? trimite?i un mesaj pentru a putea s? îl remediem cât mai curând posibil|la cea mai mare vitez?|rapid}. Mul?umesc dinainte v? mul?umesc pentru cooperare.

Imagini



Cabana brusturet zon?



Cabana brusturet videoclipuri



Cabana brusturet street view si 360deg



Cabana brusturet recenzii



Cabana brusturet program



Cabana brusturet mancaruribauturi



Cabana brusturet loca?ie

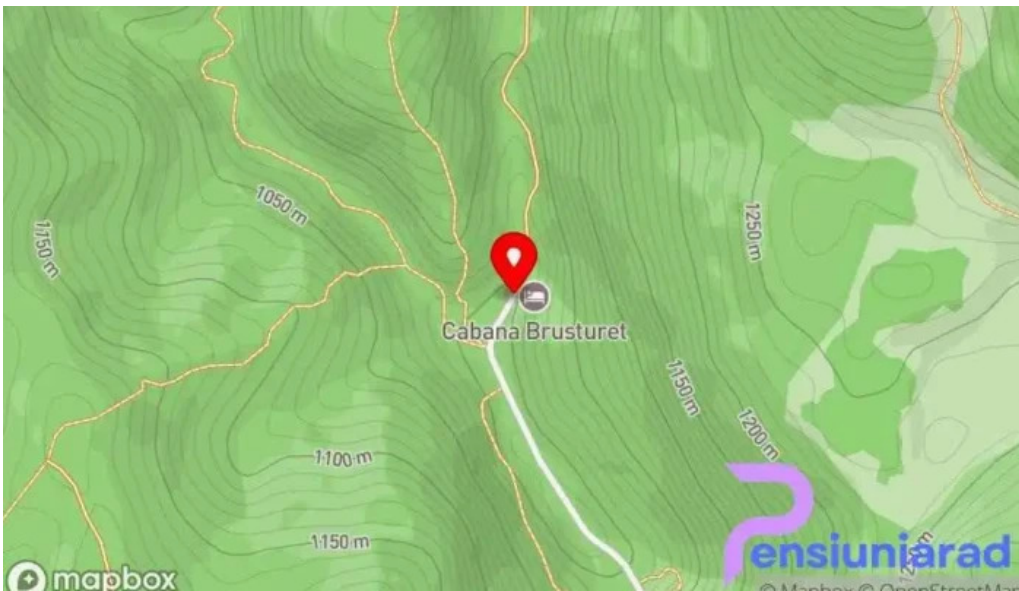

Cabana brusturet hart?



Cabana brusturet exterior



Cabana brusturet deschis acum

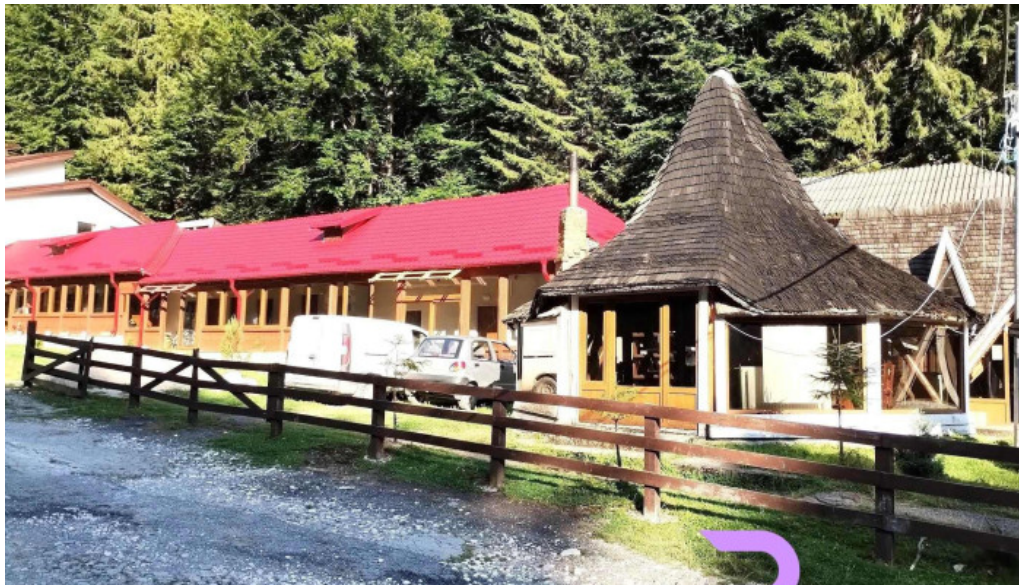

Cabana brusturet de la vizitatori



Cabana brusturet de la proprietar



Cabana brusturet dambovicioara

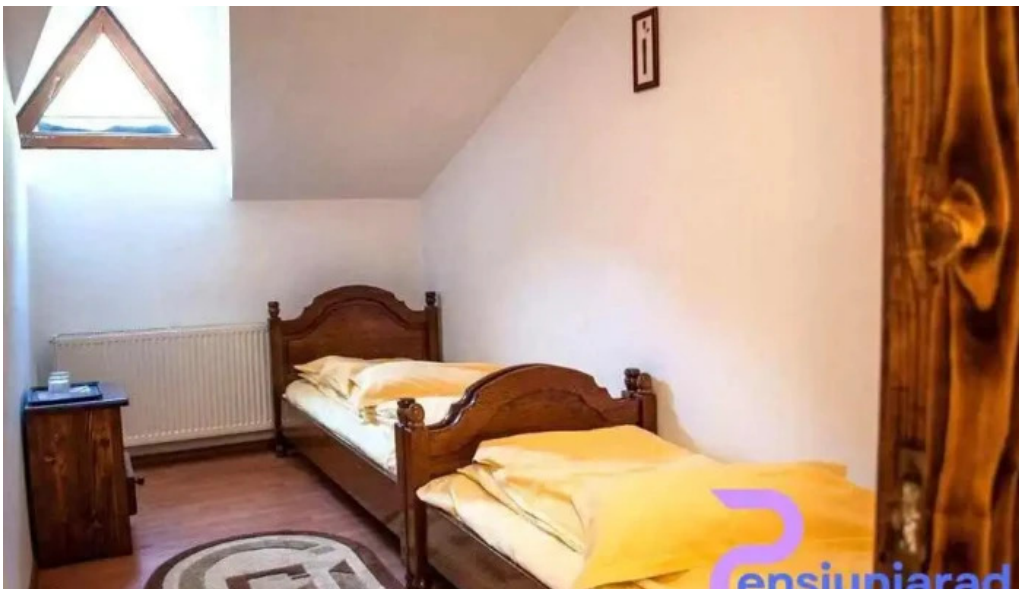

Cabana brusturet camere



Cabana brusturet cabana

Etichete

brusturet, variate, vizitator, naturii, vizitatori, explorare, brustureului, relaxare, neajunsuri, personal, servicii, iubitorii

Conținut similar

- 4.5 *** *Cabana David - Sadova*
- 4.8 *** *Cabana Ovidiu - Râu De Mori*
- 4.9 *** *Cabana Mamuca Putna - Putna*
- 4.4 *** *Cabana pârâul rece - Vatra Dornei*
- 5.0 *** *Cabana ?ib?u - Carl*
- 4.7 *** *Cabana Buruia - Bulze?tii De Sus*
- 4.6 *** *Cabana Diana - Capu Câmpului*
- 4.8 *** *Cabana Bocus - P?ltinoasa*
- 4.3 *** *Cabana Corbilor - Dorna Arini*
- 5.0 *** *Cabana Roua Bucovinei - Capu Câmpului*

Categorii

agen?ie de închirieri de case de vacan??

| |
|--------------------------|
| atrac?ie turistic? |
| bar |
| bed & breakfast |
| biseric? ortodox? |
| caban? |
| caban? de camping |
| cas? de vacan?? |
| cazare |
| cazare la gazd? |
| cazare în regim hotelier |
| centru de echita?ie |
| centru medical |
| club de noapte |
| club de spa ?i s?n?tate |
| cl?dire de patrimoniu |
| ferm? |
| ferm? de pe?te |
| ferm? de p?s?ri |
| gar? |
| han |
| hanuri |
| hostel |
| hotel |
| loc de joac? |
| loc de rug?ciune |
| local pentru evenimente |
| min? |
| motel |
| muzeu |
| muzeu cultural |
| muzeu local de istorie |
| m?n?stire |
| operator de turism |
| pensiune |
| pensiune de familie |
| pia?? |
| pia?? de vite |
| piscin? interioar? |
| piscin? public? |
| pizzerie |
| prim?ria satului |
| prim?rie |

| |
|-------------------------------------|
| reper istoric |
| restaurant |
| restaurant cu bar |
| restaurant cu specific libanez |
| restaurant cu specific mediteranean |
| restaurant cu specific românesc |
| restaurant familial |
| restaurant tip bufet |
| rezerva?ie natural? |
| râu |
| sal? de fitness |
| spa |
| sta?iune |
| sta?iune de ski |
| supermarket |
| tab?r? de var? |
| unitate de cazare rural? |
| vil? |
| Închiriere cabane |
| ?coal? |