



La Casute - C?p??ânenii P?mânteni

c?p??ânenii p?mânteni

<input type="checkbox"/> I'm not a robot	 RECAPTCHA
--	---

Publicat pe: 27/03/25	Vizualiz?ri: 1161
Comentarii: 0	Vezi comentariile
Voturi: 129	Scor: 4.5

https://www.pensiuniarad.ro/caban?de-camping/c?pfp?f?ânenii-p?fmanteni/la-casute-c?fp?f?ânenii-p?fmanteni_175805.php

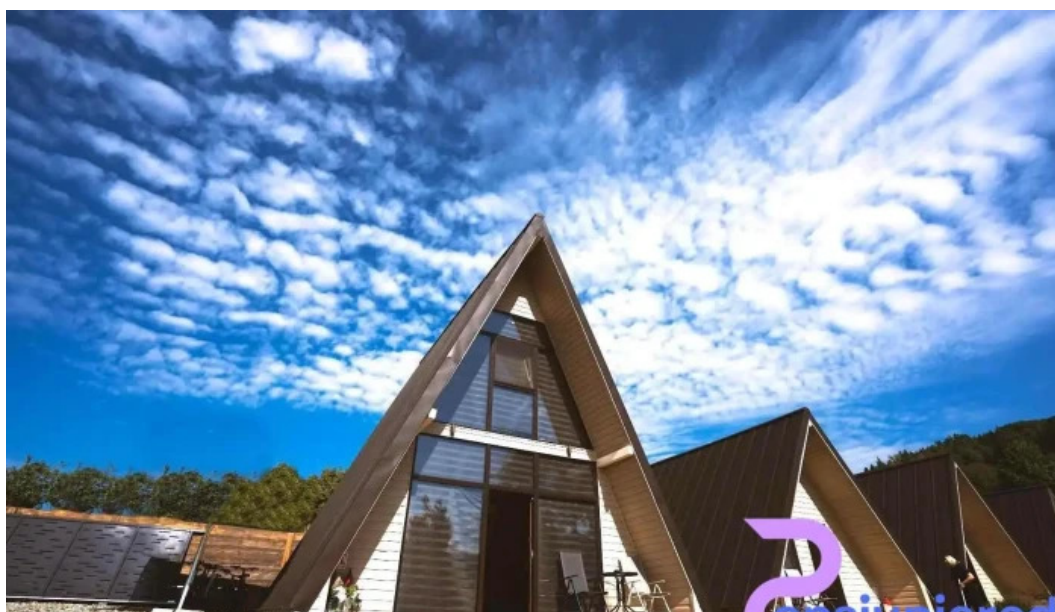

c?p??ânenii p?mânteni

La Casute - C?p??ânenii P?mânteni

Caban? de camping La C?su?e: O experien?? unic? în C?p??ânenii P?mânteni

Când vine vorba de escapade în natur?, Caban? de camping La C?su?e se dovede?te a fi destina?ia perfect? pentru iubitorii de lini?te ?i relaxare. Situat? în inima naturii, în **C?p??ânenii P?mânteni**, acest loc ofer? tot confortul necesar pentru o vacan?? de neuitat.

Facilit??i oferite de Caban?

La Căsușe, confortul se îmbină cu natura. Cabană dispune de: - **Căsușe complete**: Fiecare căsușă este dotată cu toate facilitățile necesare, inclusiv bucătărie și bîi proprii. - **Spații de recreere**: Grădini amenajate, locuri de joacă pentru copii și zone de relaxare. - **Activități în aer liber**: Oaspeții pot participa la drumeții, plimbări cu bicicleta sau pur și simplu să se bucure de peisajele spectaculoase.

O experiență de neuitat

Vizitatorii subliniază adesea atmosfera **primitoare** și **prietenoasă** de la Cabană. Este locul ideal pentru familii, grupuri de prieteni sau cupluri în căutarea unei evadări romantice. De asemenea, mulți au menționat importanța quietului și a pădurilor din jur, care contribuie la relaxarea totală.

Avantajele alegerii acestei cabane

1. **Locație privilegiată**: Situată într-o zonă retrasă, dar accesibilă, Cabană de camping La Căsușe reprezintă un punct de plecare excelent pentru explorarea împrejurimilor. 2. **Prețuri accesibile**: Ofertele competitive fac ca această destinație să fie potrivită pentru orice buget, fără a compromite calitatea. 3. **Atmosferă familială**: Se pune accent pe ospitalitatea locală, asigurându-se că fiecare vizitator se simte ca acasă.

Concluzie

Cabană de camping La Căsușe din Căpânenii Pământeni nu este doar un loc de cazare, ci o experiență memorabilă. Cu facilități excelente, peisaje de vis și un mediu primitiv, aceasta devine rapid o alegere favorită pentru cei care doresc să scape de agitația cotidiană. Indiferent de sezon, Căsușele promite întotdeauna momente de neuitat în mijlocul naturii.

Adresa clădirii noastre este

Transfăgărășan 69, 117041 Căpânenii Pământeni, - Romania (RO)

Telefonul al menționatului **Cabană de camping** este [+40745326811](tel:+40745326811) și dacă dorești să trimiți un WhatsApp, poți face acest lucru la [+40745326811](tel:+40745326811)

Site-ul web este [La Casute](#)

să modificați orice informații pe care îl credeți nu este exact referitor la această pagină, vă solicităm trimiteți un mesaj și să îl remediem cât mai curând posibil|la cea mai mare viteză|rapid}. Cu anticipație apreciem.

Imagini



La casute videoclipuri



La casute street view si 360deg



La casute mancaruribauturi

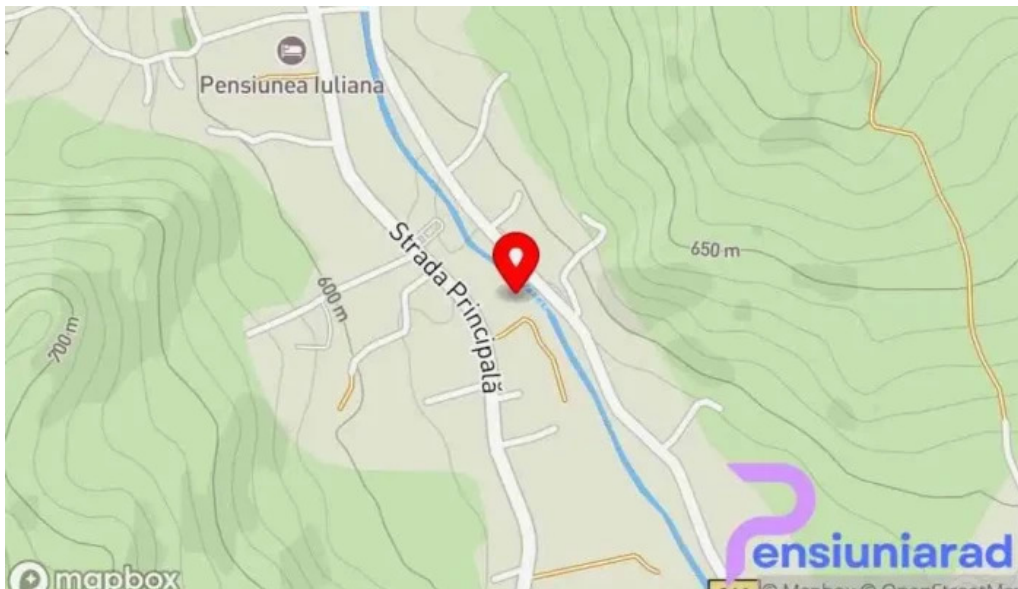

La casute hart?



La casute exterior



La casute dotari



La casute de la vizitatori



La casute de la proprietar

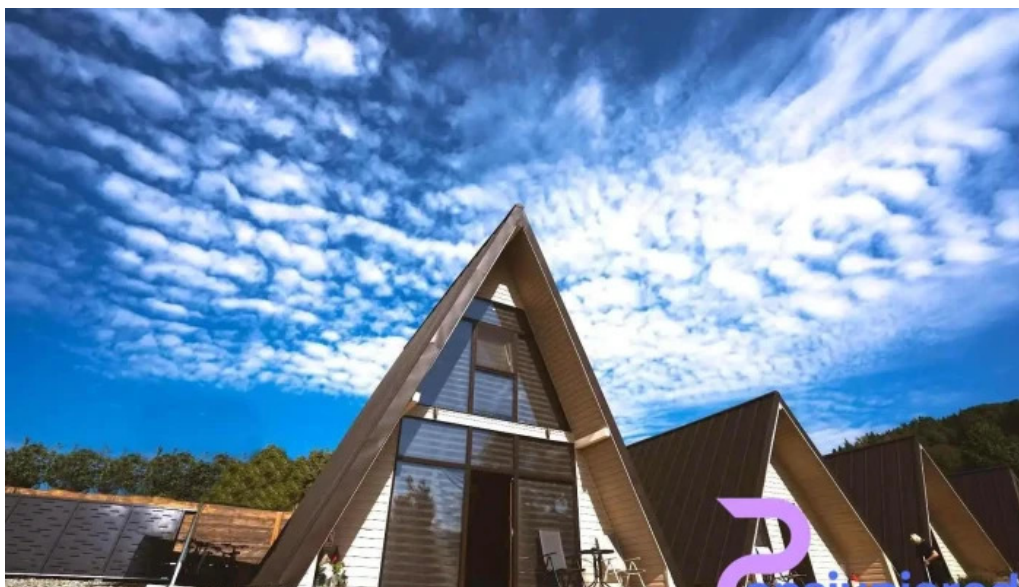

La casute c?p??aneni p?manteni

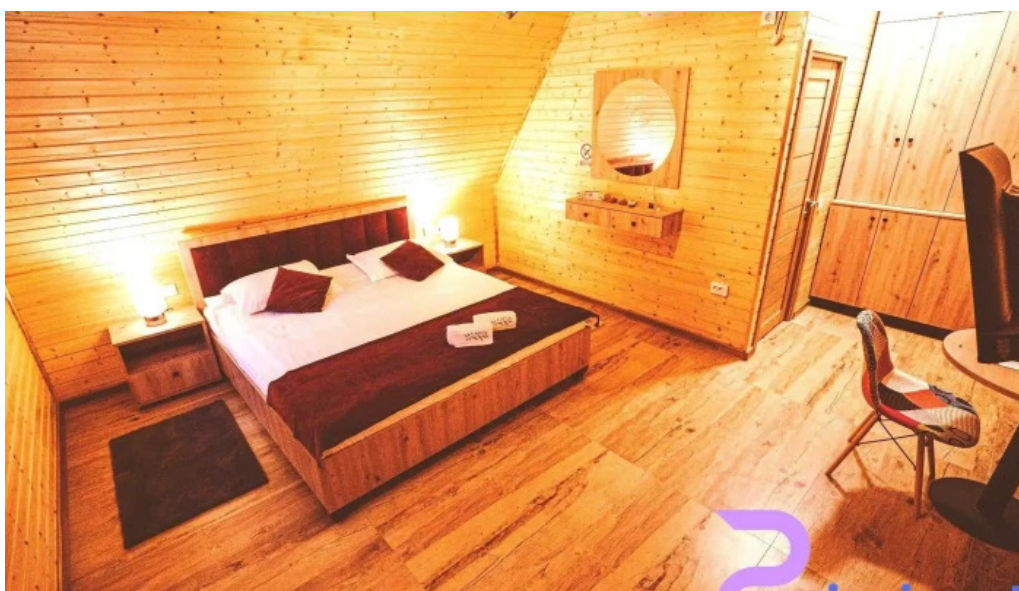

La casute camere

Etichete

fiecare, confortul, neuitat, oferite, necesar, necesare, iubitorii, camping, escapade, naturii, dispune, relaxare

Con?inut similar

5.0 * *Steph&Marry - Brodina*

4.6 * *Hanul Marioarei - Rotunda*

5.0 * *Cabana Roua Bucovinei - Capu Câmpului*

4.0 * *Cabanele Daniel - Cacica*

5.0 *	<i>A-Frame Bosanci - Suceava</i>
4.9 *	<i>Poiana Stampei - Poiana Stampei</i>
4.1 *	<i>Comun? Poieni-solca - Romania</i>
4.1 *	<i>Negostina - Romania</i>
4.8 *	<i>Moara Nica - Moara Nica</i>
4.3 *	<i>Moara Carp - Moara Carp</i>

Categorii

atrac?ie turistic?
bed & breakfast
biseric? ortodox?
caban?
caban? de camping
cas? de vacan??
cazare
cazare la gazd?
cazare în regim hotelier
club de spa ?i s?n?tate
cl?dire de patrimoniu
ferm?
gar?
han
hanuri
hostel
hotel
loc de joac?
loc de rug?ciune
local pentru evenimente
min?
motel
muzeu
muzeu cultural
muzeu local de istorie
m?n?stire
operator de turism
pensiune
pensiune de familie

pia??
pia?? de vite
piscin? interioar?
piscin? public?
prim?ria satului
prim?rie
reper istoric
restaurant
restaurant cu bar
restaurant cu specific libanez
restaurant cu specific mediteranean
restaurant cu specific românesc
rezerva?ie natural?
râu
sal? de fitness
spa
sta?iune
sta?iune de ski
supermarket
unitate de cazare rural?
vil?
?coal?